INFORMATIU 7/2026

Ivars d'Urgell, 16 d'octubre de 2026.

NOUS TIPUS D'INTERÈS DE LA SECCIÓ DE CRÈDIT.



Us informem que hem realitzat una revisió i actualització dels tipus d'interès dels diferents productes finançers que ofereix la Secció de Crèdit de la Cooperativa, a partir del dia 1 d'octubre del 2026.

- Imposició a 6 mesos: **TAE 2,45%**
- Imposició a 12 mesos: **TAE 2,70%**
- Pagaré a 1 any: **TAE 2,80%**
- Pagaré a 2 anys: **TAE 3,00%**

Igualment, també s'actualitzen les condicions d'actiu:

- Finançament del pinso, tipus d'interès entre el 4,25% i el 4,75% en funció del termini aplicat a la facturació.
- Pòlisses de crèdit i comptes agraris, tipus d'interès del 4,25% i liquidació trimestral.

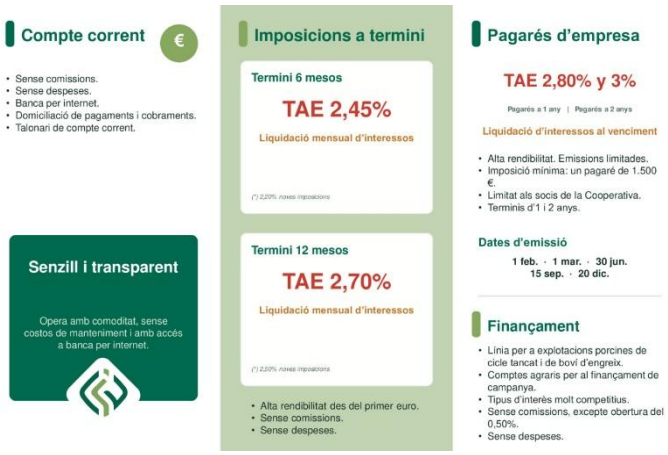

CONDICIONS I BONIFICACIONS COMANDES DE PINSO.

Per poder oferir un millor servei i optimitzar els costos de producció i transport, us recordem els següents criteris de gestió de comandes:

Bonificació per comandes web.
Per fomentar l'ús de l'aplicació i agilitzar la gestió de les comandes:

- **Entregues de dilluns a dijous:** bonificació de **0,15 €/tona**.
- **Entregues divendres, dissabte i resta de serveis:** bonificació de **0,05 €/tona**.

Comandes per a entrega l'endemà.
Les comandes s'han de realitzar abans de les **17:00 h**. En aquelles comandes rebudes posteriorment no es podrà garantir-ne l'entrega l'endemà.

Carrer Lleida, 2-8, 25260 Ivars d'Urgell, Lleida | 973 58 00 00
www.coopivars.coop

Entregues el mateix dia i en dissabtes.
No es poden garantir. En cas que sigui possible realitzar-les, s'aplicarà un **suplement de 5 €/tona**, ja que impliquen costos addicionals de producció, logística i transport.
La vostra col·laboració en la planificació anticipada de les comandes ens ajuda a millorar l'eficiència del servei i a contenir els costos per al conjunt dels socis.

Per accedir a més informació fes clic a la imatge.

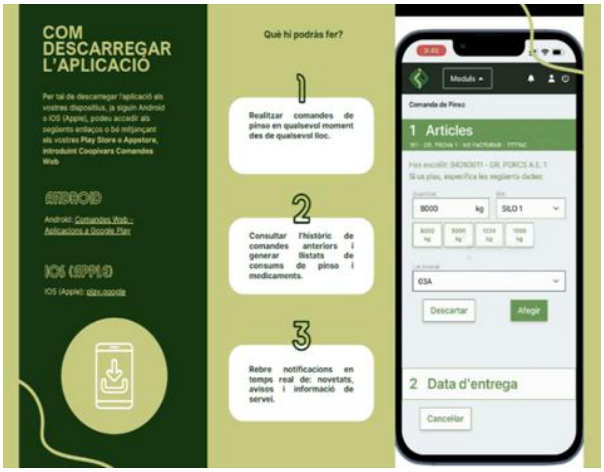

MANTENIMENT DELS ACCESSOS A LES EXPLOTACIONS RAMADERES.



Amb l'arribada dels mesos de tardor i l'increment de la probabilitat de pluges, us recordem la importància de mantenir en bon estat els accessos a les explotacions ramaderes.

Per tal de garantir un servei eficient de repartiment de pinso, evitar incidències logístiques i assegurar que els camions puguin arribar a les granges amb seguretat i puntualitat, és imprescindible disposar de camins i accessos adequadament condicionats. Un mal estat dels accessos pot dificultar o impedir l'entrada dels vehicles, provocant retards en els subministraments i afectant el funcionament normal de l'explotació.

Per aquest motiu, us demanem que reviseu l'estat dels accessos a les vostres instal·lacions i, si escau, realitzeu les actuacions necessàries de manteniment abans de l'arribada de les primeres pluges.

La col·laboració de tots és essencial per garantir la continuïtat del servei i minimitzar possibles incidències durant els episodis de mal temps.

Carrer Lleida, 2-8, 25260 Ivars d'Urgell, Lleida | 973 58 00 00
www.coopivars.coop

CURSOS DE BENESTAR ANIMAL PRESENCIALS A LA COOPERATIVA.

PORCÍ:

La nova edició del **curs de benestar animal en explotacions porcines** (20 hores) es durà a terme els dies 23, 25, 30 de novembre i els dies 2 i 9 de desembre. Es recorda que és obligatori que, com a mínim, una persona de cada explotació disposi d'aquesta formació.

La nova edició del **curs per a personal de granges de porcí** (10 hores), una formació que han de tenir totes les persones que treballen a l'explotació, tindrà lloc els dies 12, 16 i 18 de novembre. Recordem que aquest curs serveix igualment com a formació de reciclatge en benestar animal per a aquelles persones que van realitzar el curs de benestar animal (20 hores) fa més de cinc anys.



BOVÍ:



La nova edició del Curs de Formació per a Personal que Treballa en Explotacions Bovines (10 hores), una formació obligatòria per a totes les persones que desenvolupen la seva activitat laboral a les explotacions ramaderes, es durà a terme els dies 2, 4 i 9 de novembre.

La inscripció al curs es realitzarà, com és habitual, a través de l'Escola Agrària de Tàrrega, contactant amb el coordinador del curs, Sr. Carles Pedrós, mitjançant el telèfon **973-310715** o bé pel correu electrònic carles.pedros@gencat.cat

Tots els cursos s'impartiran a l'Aula Oberta de la Cooperativa, i l'entrada es podrà realitzar per l'accés de la Plaça Bisbe Coll, 9.

Carrer Lleida, 2-8, 25260 Ivars d'Urgell, Lleida | 973 58 00 00
www.coopivars.coop

COL·LABORACIÓ AMB L'IRBLLEIDA



Un any més la Cooperativa d'Ivars renova el seu compromís amb l'Institut de Recerca Biomèdica de Lleida. Estem molt contents de poder sumar-nos a les prop de 200 empreses i entitats que col·laboren amb l'IRBLleida, una entitat que ha esdevingut un referent a nivell nacional i internacional, que continua creixent any rere any. Els seus projectes de recerca apareixen a les principals publicacions de recerca i medicina del món, quelcom que contribueix a retenir el talent i atreure recursos.

Encoratgem a l'IRBLleida a continuar investigant en benefici de la salut, quelcom que és una tasca molt lloable i indispensable, de la qual totes i tots, de manera més o menys directe, ens en veurem beneficiats.

ADBLUE A LA BENZINERA DE TORNABOUS.



Des de la Cooperativa continuem invertint per oferir més i millors serveis al territori. Des d'ara, a la nova estació de servei de Tornabous també es pot repostar AdBlue, complementant l'oferta de carburants disponible i facilitant l'activitat diària de tractors, camions i vehicles professionals.

Una instal·lació moderna, eficient i pensada per donar resposta a les necessitats dels nostres socis i clients, que properament també comptarà amb Gasoil B.

Carrer Lleida, 2-8, 25260 Ivars d'Urgell, Lleida | 973 58 00 00
www.coopivars.coop

COL·LABORACIÓ AMB PÒDCAST SOMRURALS.

La Cooperativa d'Ivars col·labora amb aquesta iniciativa de divulgació en format pòdcast, destinada a apropar l'actualitat, les experiències i els reptes del sector agroalimentari als productors, professionals i públic interessat.

Us animem a descobrir-ne els continguts: Escoltar el pòdcast



SORTEIG DE NADAL.

A partir del dia 23 de novembre es podran adquirir als diferents centres de la Cooperativa les participacions dels números, 07630, 09393 i 49991, en butlletes de 15 € (cinc de cada número) de la Rifa de Nadal que es celebrarà a Madrid el 22 de desembre de 2026. El darrer dia de venda serà el proper 16 de desembre de 2026.



XVII VOLTA DE L'ESTANY.



Com a entitat col·laboradora del Club Atlètic Ivars, ens complau traslladar-vos la informació de la XVI Volta a l'Estany d'Ivars i Vila-sana, que enguany se celebrarà el proper diumenge 9 de novembre.

La jornada ofereix diferents modalitats perquè tothom hi pugui participar:

- Cursa de 10 km i cursa de 7 km.
- Modalitat de cadira de rodes (7 km) i caminada popular de 7 km.

A més, totes les persones inscrites rebran com a obsequi una samarreta commemorativa de l'edició d'enguany.

Des de la Cooperativa volem animar-vos a participar en aquesta activitat esportiva i de convivència que ja s'ha convertit en una cita destacada del territori.

CANAL NOTÍCIES I CANAL PINSO / TIQUET DIGITAL BENZINERA

Us recordem una vegada més que hem habilitat dos canals de WhatsApp, un de Notícies, on publicarem les circulars informatives i traslladarem altres informacions sobre l'activitat i l'actualitat de la Cooperativa, i un segon canal per a Pinsos, amb dades sobre horaris, comandes, etc.

L'accés a aquests canals es pot dur a terme escanejant els codis QR que adjuntem. Recordem que l'accés als canals és voluntari i que resta garantida la privacitat i la protecció de dades de cadascun dels socis o sòcies que decideixin adherir-s'hi.

Un cop formeu part del canal de WhatsApp, el trobareu a l'apartat de "Novetats" situat a la pantalla d'inici dels vostres xats, però no apareixerà pròpiament com a un xat nou.

Canal Notícies

Canal Pinsos

Recordem la importància i la necessitat que mantingueu les vostres dades de contacte actualitzades. Necessari també per nous serveis com el del tiquet electrònic de la benzinera, per a tots aquells associats de la Cooperativa que posin carburant amb la targeta d'abonat, rebent el tiquet de cada subministrament de combustible al seu correu electrònic. Aquest tiquet informarà del producte consumit, el preu del producte, l'import de l'operació, els litres, l'hora, la data i la matrícula associada a la targeta.

Carrer Lleida, 2-8, 25260 Ivars d'Urgell, Lleida | 973 58 00 00
www.coopivars.coop